

מקרא מפת מדידה		מקרא	
שורת ביקורת כללית		מבנה	
עמוד כללי		צריף/סככה/תחנה	
ארזון כללי		אספלט	
עמוד תאורה		אבו שפה	
עמוד תשתיות		דור עפר	
ע. חשמל עץ		גדר חיל / רשת	
ע. חשמל בסון		גדר אבן/עיר	
ע. חשמל תחנה		גדר אבן מור אבן גדרו בסון	
ע.חשמל, דוית		שפת ואדי	
שדהו גוב מים		מדרון עליון/ שיפוט סטטי	
שחת ביוב		עץ	
שחת קיטור		נקודת גובה אופיינית	12.85
גוב תשתיות		קו גובה חשע' 0.5, 2.0, 5.0 מ' +	123
		קו גובה ארסי' 0.5, 2.0, 5.0 מ' +	

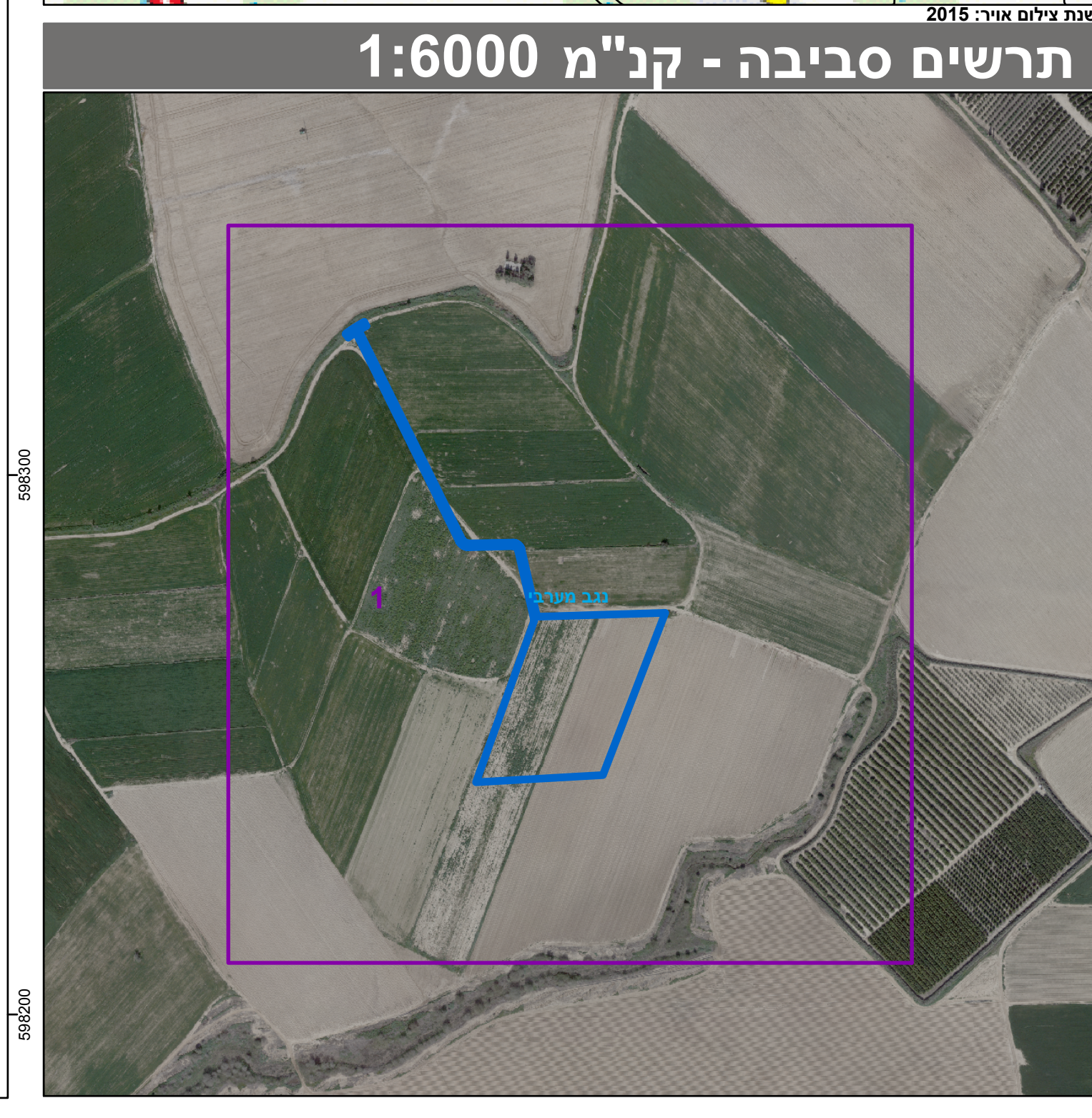

בעלי ענין בקרקע*
 בבעלות מדינה
 תאגיד: רשות מקרקעי ישראל

<p>* הרשימה המלאה מפורטת בהוראות התכנית / הבהרה שפורסמה בעיתונות וברשומות</p>			
<p>הריני מצהיר בזאת כי המפה הטופוגרפית/המצבית המהווה רקע לתכנית זו, נערכה על ידי ביום <u>29/01/18</u> והיא הוכנה לפי הוראות נוהל מב"ת ובהתאם להוראות החוק ולתקנות הממודדים שבתוקף. דיוק הקו הכחול והקדסטר:</p>			
<p>קו כחול (בלבד) ברמה אנליטית</p>			
<p>לאונד צ'רינק <u>826</u></p>			
שם המודד	מספר רשיון	חתימה	תאריך

* הרשימה המלאה מפורטת בהוראות התכנית / בהודעה שפורסמה בעיתונות וברשומות

הריני מצהיר בזאת כי המפה הטופוגרפית/המצבית המהווה רקע לתכנית זו, נערכה על ידי ביום 29/01/18 והיא הוכנה לפי הוראות נוהל מב"ת ובהתאם להוראות החוק ולתקנות המודדים שבתוקף. דיוק הקו הכחול והקדסטר:

זו כחול (לרד) ררמה אוליניף.

שם המומד	לאוניד צ'רינאק	826	מספר רשיון	חתימה	תאריך
----------	----------------	-----	------------	-------	-------